

Como configurar sua conta de e-mail no programa Mozilla Thunderbird 2.0

Este tutorial oferece instruções detalhadas sobre como configurar o seu cliente de email, Mozilla Thunderbird 2.0 . Caso você use uma versão anterior do programa, pedimos para que atualize a sua versão no site www.mozilla.com .

Para configurar outros programas de e-mail, consulte nosso blog de suporte (www.diak.com.br/suporte), ou contacte-nos diretamente.

1. Clique em Arquivo >> Novo >> Conta...;

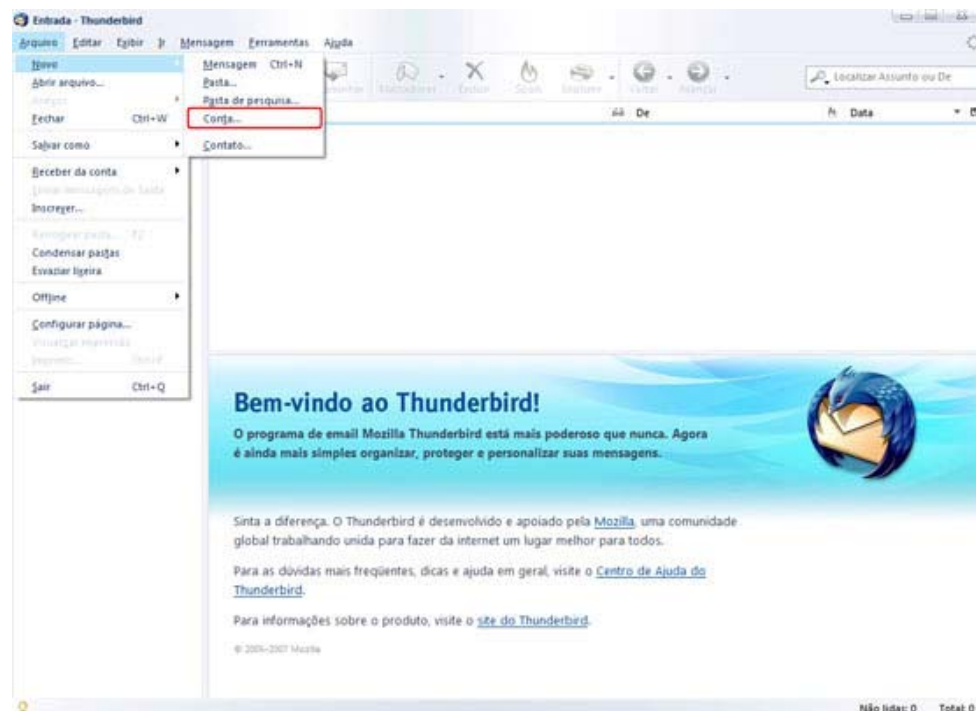

2. Selecione Conta de email e, depois, clique em Avançar;

3. Informe o seu nome e o endereço de e-mail completo e, depois, clique em Avançar;

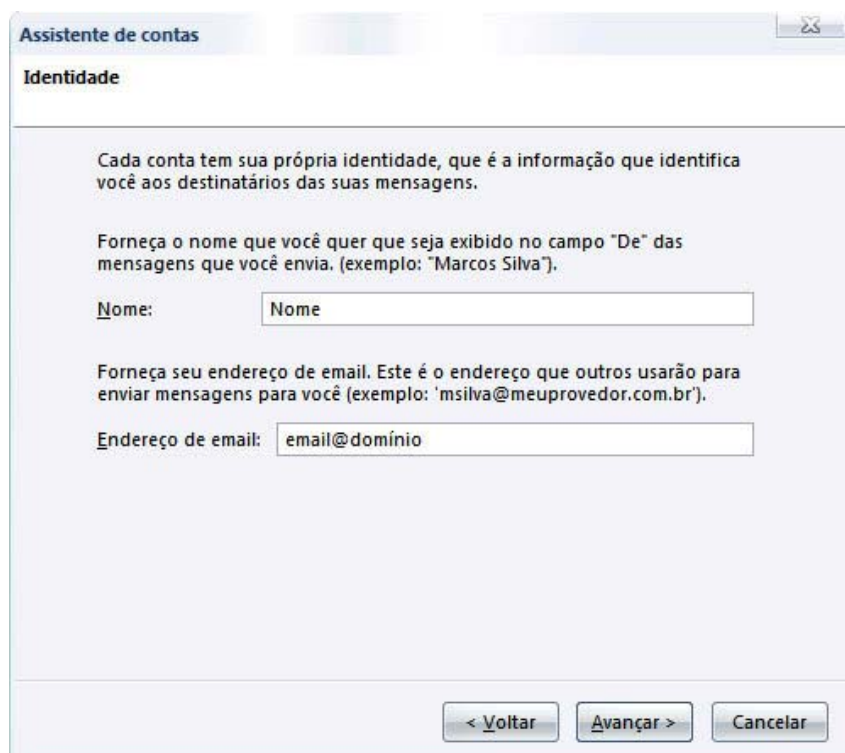

4. Selecione o tipo de servidor (POP)

5. Em Receber mensagens por este servidor informe o endereço pop.seudominio e clique em Avançar;

6. Em Nome de usuário informe o seu endereço de e-mail completo com @seudominio e, depois, clique em Avançar;

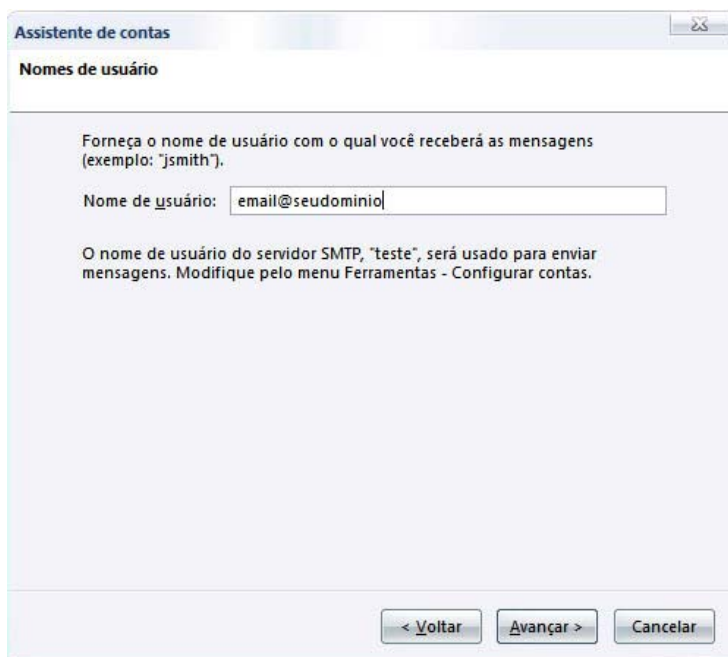

7. Informe o Nome da conta e, depois, clique em **Avançar**;

Assistente de contas

Nome da conta

Forneça o nome pelo qual você quer se referir a esta conta (por exemplo: "Conta do trabalho", "Casa" ou "Conta de News").

Nome da conta: Nome da conta

< Voltar Avançar > Cancelar

8. Desmarque a opção **Receber as mensagens agora** e, depois, clique em **Concluir**;

Assistente de contas

Concluído!

Verifique se as informações abaixo estão corretas:

Nome da conta:	Nome da conta
Email:	email@seudominio
Nome de usuário:	email@seudominio
Receber por este servidor:	pop.seudominio
Tipo do servidor usado para receber:	POP3
Nome de usuário do servidor SMTP:	teste
Enviar por este servidor SMTP:	smtp.teste.com.br

Receber as mensagens agora

Clique em Concluir para salvar estas configurações e sair do assistente de contas.

< Voltar Concluir Cancelar

9. Clique em Ferramenta >> Configurar contas..."

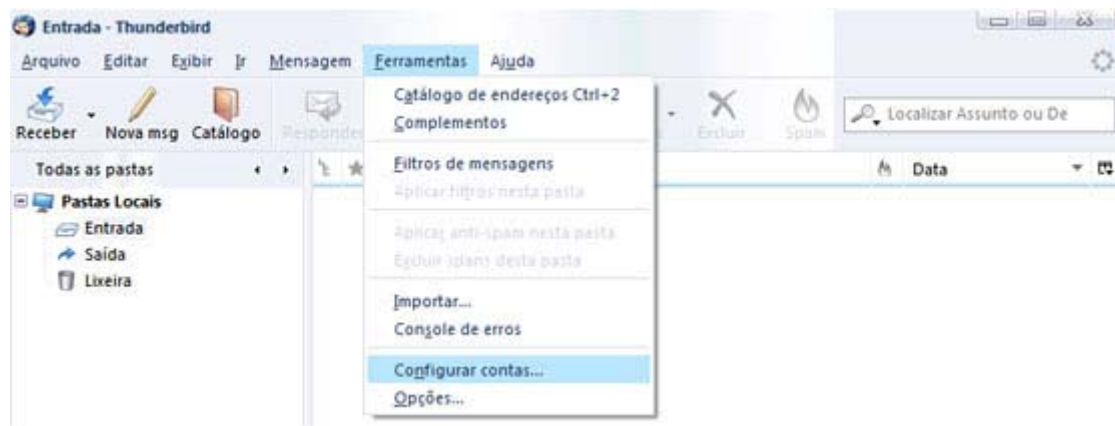

10. Clique em Servidor de envio (SMTP) e, depois, clique no botão Adicionar;

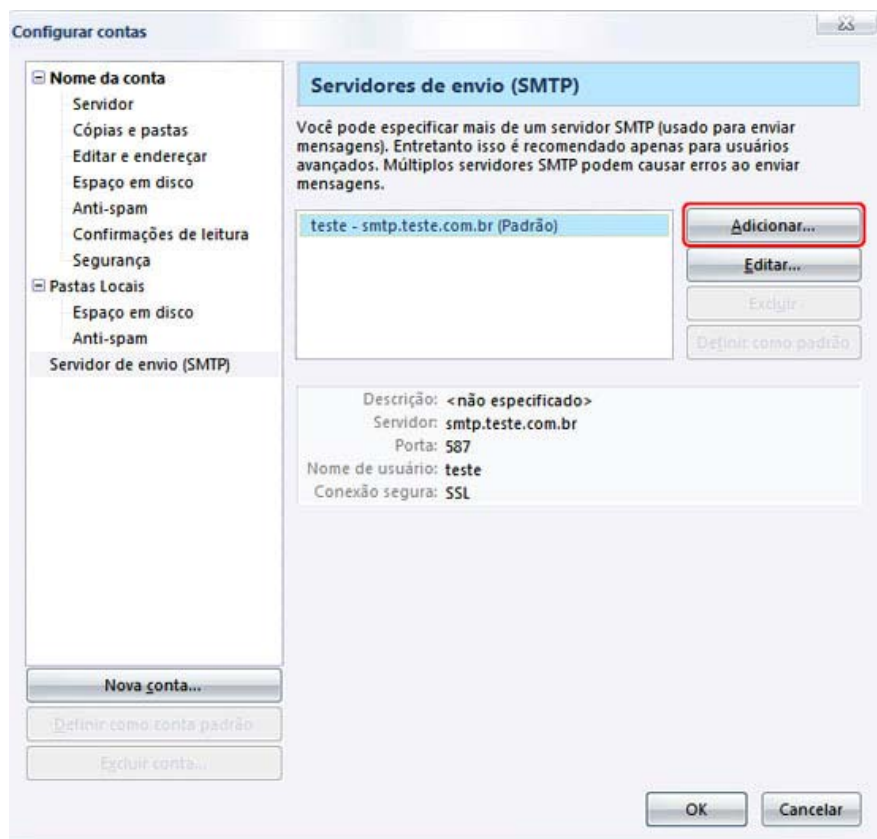

11. Em Configurações, preencha os campos abaixo:

Descrição: informe um nome para descrever o seu servidor SMTP;

Servidor: o endereço smtp.seudomínio;

Porta: use padrão 25

Segurança e autenticação: marque a opção 'O servidor requer autenticação';

Nome do usuário: informe o seu endereço de e-mail completo com @seudomínio;

Usar conexão segura: selecione a opção TLS, se disponível;

Servidor de envio (SMTP)

Configurações

Descrição: Descrição

Servidor: smtp.domínio

Porta: Padrão: 25

Segurança e autenticação

O servidor requer autenticação

Nome de usuário: email@domínio

Usar conexão segura:

Não TLS, se disponível TLS SSL

OK Cancelar

12. Clique no botão OK.

Pronto! A sua conta já está configurada.